

ตัวชี้วัดที่ ๔๕ สนับสนุนหรือจัดให้มีกิจกรรมที่ส่งเสริมการประกอบอาชีพ นอกเหนือจากฝึกอบรม

๑. มีการสำรวจและจัดทำฐานข้อมูลด้านอาชีพ

**ฐานข้อมูลด้านอาชีพ**  
**องค์การบริหารส่วนตำบลกองแขก**

องค์การบริหารส่วนตำบลกองแขก ได้มีการสำรวจและจัดทำฐานข้อมูลด้านอาชีพของกลุ่มอาชีพที่มีการรวมกลุ่มและจัดตั้งกลุ่มอาชีพขึ้น ในเขตพื้นที่องค์การบริหารส่วนตำบลกองแขก รายละเอียดดังนี้

**กลุ่มเลี้ยงหมูบ้านอมชูด มีจำนวนสมาชิก ๑๑ คน ประกอบด้วย**

๑.นายถาวร คำเมือง	ประธานกลุ่ม
๒.นางวรรณดา นวลแก้ว	รองประธานกลุ่มฯ
๓.นางไขแสง บุญเทียม	เลขา/เหรัญญิก
๔.นายสุกิจ องค์กร์เผ	สมาชิก
๕.นางสาวธัญพร กันทา	สมาชิก
๖.นายสุทนต์ ทิพสอน	สมาชิก
๗.นางสาวจันทร์ดี ใจวิราช	สมาชิก
๘.นายหาญ เครือแก้ว	สมาชิก
๙.นางป้อ นุรงค์ซี่	สมาชิก
๑๐.นายสุทธิพงษ์ สุแก้ว	สมาชิก
๑๑.นางวิไล เชื้อนปา	สมาชิก

**วัตถุประสงค์**

๑. เพื่อสร้างการรวมกลุ่ม ส่งเสริมอาชีพ เพิ่มรายได้ และใช้เวลาว่างให้เป็นประโยชน์
๒. เพื่อช่วยเหลือเกื้อกูลซึ่งกันและกันในกลุ่ม



## ฐานข้อมูลด้านอาชีพ

### องค์การบริหารส่วนตำบลกองแขก

องค์การบริหารส่วนตำบลกองแขก ได้มีการสำรวจและจัดทำฐานข้อมูลด้านอาชีพของกลุ่มอาชีพที่มีการรวมกลุ่มและจัดตั้งกลุ่มอาชีพขึ้น ในเขตพื้นที่องค์การบริหารส่วนตำบลกองแขก รายละเอียดดังนี้

กลุ่มผ้าขึ้นตีนจก มีจำนวนสมาชิก ๖ คน ประกอบด้วย

๑.นางเกียง เกษมวงศ์	ประธานกลุ่ม
๒.นางบัวไซ เพ็ญแบน	รองประธานกลุ่มฯ
๓.นางกัญญา ทาวดี	เลขา/เหรัญญิก
๔.นางแก้วลี อธิการ	สมาชิก
๕.นางละเอียด ริจ่าม	สมาชิก
๖.นางจิราภา อินทร์ตัน	สมาชิก

#### วัตถุประสงค์

๑. เพื่อสร้างอาชีพเสริม เพิ่มรายได้ และส่งเสริมให้ชุมชนอนุรักษ์ภูมิปัญญาท้องถิ่น
๒. เพื่อช่วยเหลือเกื้อกูลซึ่งกันและกันในกลุ่ม
๓. เพื่อให้ใช้เวลาว่างให้เกิดประโยชน์ และเกิดความสัมพันธ์ในชุมชน



ฐานข้อมูลด้านอาชีพ  
องค์การบริหารส่วนตำบลกองแขก

องค์การบริหารส่วนตำบลกองแขก ได้มีการสำรวจและจัดทำฐานข้อมูลด้านอาชีพของกลุ่มอาชีพที่มีการรวมกลุ่มและจัดตั้งกลุ่มอาชีพขึ้น ในเขตพื้นที่องค์การบริหารส่วนตำบลกองแขก รายละเอียดดังนี้

กลุ่มทอผ้ากะเหรี่ยง มีจำนวนสมาชิก ๖ คน ประกอบด้วย

๑.นางอีนานันทวิเชียรชุ่ม	ประธานกลุ่ม
๒.นางชลดา วรสุนราสมบัติ	รองประธานกลุ่มฯ
๓.นางแสงอรุณ อมรเกื้อวุฒิ	เลขา/เหรัญญิก
๔.นางพะดี นันทวิเชียรชุ่ม	สมาชิก
๕.นางจันทสม สิริพรชัยกุล	สมาชิก
๖.นางกมลพร ปาโรฉัตรไพศาล	สมาชิก
๗.นางศิริวรรณ ลากชั้นเพชร	สมาชิก
๘.นางแสงจันทร์ รिया	สมาชิก
๙.นางโสภา บุญเป็ง	สมาชิก

วัตถุประสงค์

๑. เพื่อสร้างการรวมกลุ่ม ส่งเสริมอาชีพ เพิ่มรายได้ และใช้เวลาว่างให้เป็นประโยชน์
๒. เพื่อสร้างความสามัคคีช่วยเหลือเกื้อกูลซึ่งกันและกันในกลุ่ม
๓. เพื่ออนุรักษ์ภูมิปัญญาท้องถิ่นให้สืบทอดต่อไป

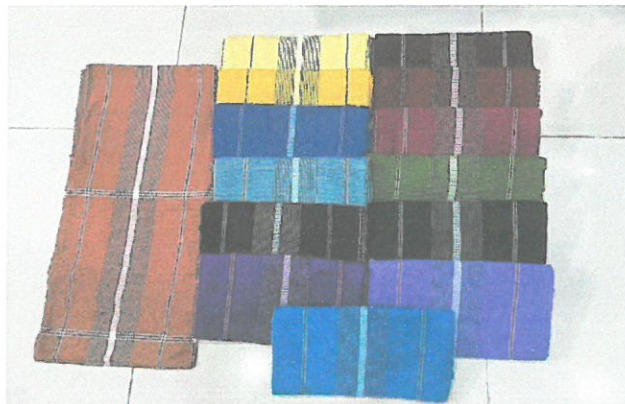
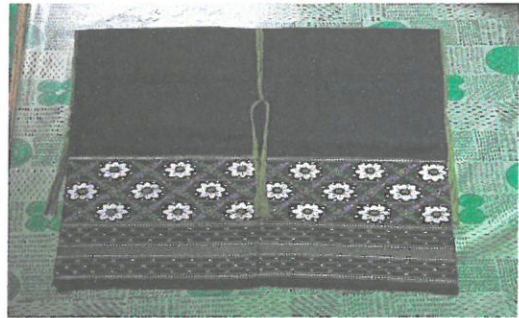

**ฐานข้อมูลด้านอาชีพ**  
**องค์การบริหารส่วนตำบลกองแขก**

องค์การบริหารส่วนตำบลกองแขก ได้มีการสำรวจและจัดทำฐานข้อมูลด้านอาชีพของกลุ่มอาชีพที่มีการรวมกลุ่มและจัดตั้งกลุ่มอาชีพขึ้น ในเขตพื้นที่องค์การบริหารส่วนตำบลกองแขก รายละเอียดดังนี้ กลุ่มปลูกข้าวโพดเลี้ยงสัตว์ หมู่ ๘ มีจำนวนสมาชิก ๑๐ คน ประกอบด้วย

๑.นายเพียร อธิการ	ประธานกลุ่ม
๒.นายบุญธรรม โมตาลี	รองประธานกลุ่มฯ
๓.นายณรงค์ อธิการ	เลขา/เหรัญญิก
๔.นางพร มุณิลทร	สมาชิก
๕.นางดวงแก้ว ทาวดี	สมาชิก
๖.นายธงชัย กรรณิกา	สมาชิก
๗.นายพรชัย เจริญสุข	สมาชิก
๘.นายประยูร เจริญบุญ	สมาชิก
๙.นายเกื้อกุล แม่ราย	สมาชิก
๑๐.นายอุทัย จิตสุข	สมาชิก
๑๑.นายประเสริฐ เยาวธานี	สมาชิก

**วัตถุประสงค์**

๑. เพื่อสร้างการรวมกลุ่ม ส่งเสริมอาชีพ เพิ่มรายได้ และใช้เวลาว่างให้เป็นประโยชน์
๒. เพื่อช่วยเหลือเกื้อกูลซึ่งกันและกันในกลุ่ม



**ฐานข้อมูลด้านอาชีพ**  
**องค์การบริหารส่วนตำบลกองแขก**

องค์การบริหารส่วนตำบลกองแขก ได้มีการสำรวจและจัดทำฐานข้อมูลด้านอาชีพของกลุ่มอาชีพที่มีการรวมกลุ่มและจัดตั้งกลุ่มอาชีพขึ้น ในเขตพื้นที่องค์การบริหารส่วนตำบลกองแขก รายละเอียดดังนี้

**กลุ่มเลี้ยงวัว มีจำนวนสมาชิก ๑๐ คน ประกอบด้วย**

๑.นายอดิสร สอนธิคุณ	ประธานกลุ่ม
๒.นายไกรสร กรรณิกา	รองประธานกลุ่มฯ
๓.นางรุ่งทิพย์ สมหมาย	เลขา/เหรัญญิก
๔.นายสุขสันต์ ศรีวิวัฒน์	สมาชิก
๕.นายสอน ปินยม	สมาชิก
๖.นายมานิตย์ ชนะสิงห์	สมาชิก
๗.นายชำนาญ กรรณิกา	สมาชิก
๘.นายตีบ กรรณิกา	สมาชิก
๙.นายถนอม คิตถุก	สมาชิก
๑๐.นายอุไร นะที	สมาชิก

**วัตถุประสงค์**

๑. เพื่อสร้างการรวมกลุ่ม ส่งเสริมอาชีพ เพิ่มรายได้ และใช้เวลาว่างให้เป็นประโยชน์
๒. เพื่อช่วยเหลือเกื้อกูลซึ่งกันและกันในกลุ่ม



**ฐานข้อมูลด้านอาชีพ**  
**องค์การบริหารส่วนตำบลกองแขก**

องค์การบริหารส่วนตำบลกองแขก ได้มีการสำรวจและจัดทำฐานข้อมูลด้านอาชีพของกลุ่มอาชีพที่มีการรวมกลุ่มและจัดตั้งกลุ่มอาชีพขึ้น ในเขตพื้นที่องค์การบริหารส่วนตำบลกองแขก รายละเอียดดังนี้ กลุ่มผักอินทรีย์ มีจำนวนสมาชิก ๙ คน ประกอบด้วย

๑.นายอินตา โมตาลี	ประธาน
๒.นางมุกดา ปิงอินถา	รองประธานกลุ่มฯ
๓.นางบุปผา สุปิณะ	เลขา/เหรัญญิก
๔.นางนันทา แสงสีมา	สมาชิก
๕.นางจิรภา อินทร์ตัน	สมาชิก
๖.นางคำเฟื้อ กรรณิกา	สมาชิก
๗.นางแสงจันทร์ มุนิลทร	สมาชิก
๘.นางแสงนวล โมตาลี	สมาชิก
๙.นายศรיתน โมตาลี	สมาชิก

**วัตถุประสงค์**

๑. เพื่อสร้างการรวมกลุ่ม ส่งเสริมอาชีพ เพิ่มรายได้ และใช้เวลาว่างให้เป็นประโยชน์
๒. เพื่อช่วยเหลือเกื้อกูลซึ่งกันและกันในกลุ่ม
๓. เพื่อส่งเสริมให้ชุมชนได้ลดการใช้สารเคมี และได้กินพืชผักที่ปลอดภัย



## ฐานข้อมูลด้านอาชีพ

### องค์การบริหารส่วนตำบลกองแขก

องค์การบริหารส่วนตำบลกองแขก ได้มีการสำรวจและจัดทำฐานข้อมูลด้านอาชีพของกลุ่มอาชีพที่มีการรวมกลุ่มและจัดตั้งกลุ่มอาชีพขึ้น ในเขตพื้นที่องค์การบริหารส่วนตำบลกองแขก รายละเอียดดังนี้

กลุ่มเลี้ยงไก่อินทรีย์ มีจำนวนสมาชิก ๖ คน ประกอบด้วย

๑. นายจ๋านงค์ อินทร์นั	ประธาน
๒. นายศรวิวรรณ ทาวดี	รองประธานกลุ่มฯ
๓. นายสุจา ชนะกิจ	สมาชิก
๔. นายอินตา โมตาลี	สมาชิก
๕. นางจิรภา อินทร์นั	สมาชิก
๖. นายดุสิต สุปิณะ	สมาชิก

### วัตถุประสงค์

๑. เพื่อสร้างการรวมกลุ่ม ส่งเสริมอาชีพ เพิ่มรายได้ และใช้เวลาว่างให้เป็นประโยชน์
๒. เพื่อช่วยเหลือเกื้อกูลซึ่งกันและกันในกลุ่ม
๓. เพื่อส่งเสริมให้ชุมชนได้กินไข่ปลอดสารพิษ และลดต้นทุนและค่าใช้จ่ายให้กลุ่มผู้เลี้ยง



ฐานข้อมูลด้านอาชีพ  
องค์การบริหารส่วนตำบลกองแขก

องค์การบริหารส่วนตำบลกองแขก ได้มีการสำรวจและจัดทำฐานข้อมูลด้านอาชีพของกลุ่มอาชีพที่มีการรวมกลุ่มและจัดตั้งกลุ่มอาชีพขึ้น ในเขตพื้นที่องค์การบริหารส่วนตำบลกองแขก รายละเอียดดังนี้

กลุ่มแปรรูปผลไม้วิสาหกิจตำบลกองแขก มีจำนวนสมาชิก ๑๑ คน ประกอบด้วย

๑.นางมุกดา ปิงอินธา	ประธานกลุ่ม
๒.นางนันทา แสงสีมา	รองประธานกลุ่มฯ
๓.นางบุปผา สุปิณะ	เลขา/เหรัญญิก
๔.นางสุดา งามช่วง	สมาชิก
๕.นางบัวคำ จิตสุข	สมาชิก
๖.นางอัมพร สมหมาย	สมาชิก
๗.นางวรรณมา งามช่วย	สมาชิก
๘.นางแสงนวล โมตาลี	สมาชิก
๙.นางแดง โพธินา	สมาชิก
๑๐.นางคำ โมตาลี	สมาชิก
๑๑.นางยุพิน โมตาลี	สมาชิก

วัตถุประสงค์

๑. เพื่อสร้างการรวมกลุ่ม ส่งเสริมอาชีพ เพิ่มรายได้ และใช้เวลาว่างให้เป็นประโยชน์
๒. เพื่อช่วยเหลือเกื้อกูลซึ่งกันและกันในกลุ่ม



ตัวชี้วัดที่ ๔๕ สนับสนุนหรือจัดให้มีกิจกรรมที่ส่งเสริมการประกอบอาชีพ นอกเหนือจากฝึกอบรม

๒.มีการให้คำปรึกษาแนะนำแนวทางการประกอบอาชีพ

องค์การบริหารส่วนตำบลกองแขก ได้มีการประสานผู้ที่มีความรู้ความชำนาญด้านการประกอบอาชีพ มาให้ความรู้และแนะนำวิธีการประกอบอาชีพให้แก่ประชาชนพื้นที่ตำบลกองแขก

๑. ศูนย์วิจัยชุมชนการเพาะเห็ดโคนน้อย จาก ต.แม่แฝก อ.สันทราย จ.เชียงใหม่  
สอนการเพาะเห็ดนางฟ้า ให้ประชาชนตำบลกองแขก



๒. อาจารย์สาขาวิชาเกษตรศาสตร์ คณะวิทยาศาสตร์และเทคโนโลยี มหาวิทยาลัยราชภัฏพระนคร  
สอนการปลูกพืชอินทรีย์ ให้ประชาชนตำบลกองแขก



๓. เจ้าหน้าที่จาก รพ.สต.ตำบลกองแขก ร่วมกับเจ้าหน้าที่ wwf ได้สอนการทำลูกประคบสมุนไพร ให้ประชาชนตำบลกองแขก



ตัวชี้วัดที่ ๔๕ สนับสนุนหรือจัดให้มีกิจกรรมที่ส่งเสริมการประกอบอาชีพ นอกเหนือจากฝึกอบรม

๓. มีการจัดหาหรือขอรับการสนับสนุนวัสดุอุปกรณ์เครื่องมือจากหน่วยงานภาคีเครือข่าย เพื่อสนับสนุนการประกอบอาชีพของประชาชน

องค์การบริหารส่วนตำบลกองแขก ได้มีการขอรับการสนับสนุนวัสดุ อุปกรณ์ เครื่องมือ จากภาคีเครือข่าย (wwf)  
1.กลุ่ม wwf ได้มีการ สนับสนุนอุปกรณ์ ในการ อบผลไม้แปรรูป ให้องค์การบริหารส่วนตำบลกองแขก เพื่อมอบให้กลุ่มอาชีพแปรรูป  
ผลไม้ตากแห้ง



ตัวชี้วัดที่ ๔๕ สนับสนุนหรือจัดให้มีกิจกรรมที่ส่งเสริมการประกอบอาชีพ นอกเหนือจากฝึกอบรม

๔. มีการประสานและจัดภาคีเครือข่าย เพื่อหนุนเสริมการประกอบอาชีพของประชาชนในด้าน

ต่าง ๆ

องค์การบริหารส่วนตำบลกองแขก ได้มอบหมายให้บุคคลากรในสังกัดและประสานภาคีเครือข่าย เป็นที่ปรึกษาและให้คำแนะนำในการประกอบอาชีพ เพื่อให้ประชาชนได้มีแนวทางการประกอบอาชีพที่หลากหลาย

### แนะนำวิธีการทำกล้วยตากด้วยพลังงานแสงอาทิตย์



### แนะนำวิธีการปลูกผักอินทรีย์



## แนะนำวิธีการทำปุ๋ยอินทรีย์



## แนะนำวิธีการทำมะขามแช่อิ่ม

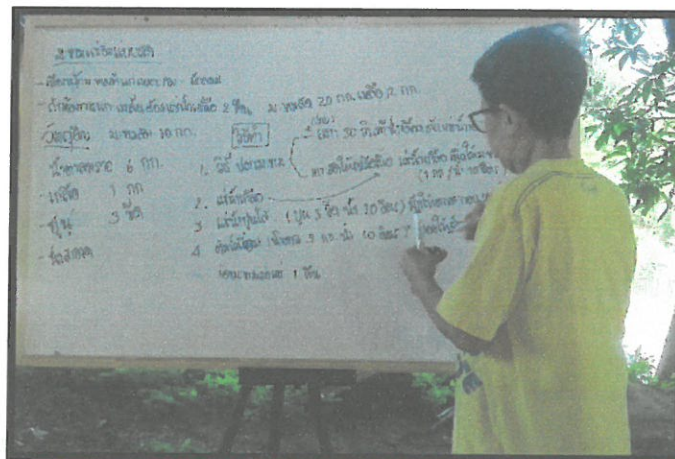

ตัวชี้วัดที่ ๔๕ สนับสนุนหรือจัดให้มีกิจกรรมที่ส่งเสริมการประกอบอาชีพ นอกเหนือจากฝึกอบรม

๕ มีการส่งเสริมการรวมกลุ่มอาชีพ

องค์การบริหารส่วนตำบลกองแขก ได้มีการมีการส่งเสริมการรวมกลุ่มอาชีพ ให้แก่ประชาชน เขตพื้นที่องค์การบริหารส่วนตำบลกองแขก โดยได้มีการสำรวจและจัดทำฐานด้านอาชีพ พร้อมทั้งรับฟังความคิดเห็นของชุมชนที่มีความต้องการอบรมอาชีพต่าง ๆ และได้มีการจัดโครงการอบรมด้านอาชีพให้แก่ประชาชนพื้นที่ตำบลกองแขก ตลอดจนจัดหาพื้นที่ในการจำหน่ายสินค้า และช่วยในการประชาสัมพันธ์สินค้าต่างๆ ที่ชุมชนได้รวมกลุ่มอาชีพ เพื่อให้เกิดการรวมกลุ่มที่ยั่งยืน และพึ่งพาตนเองได้

### กลุ่มอาชีพดอกไม้จันทน์



### กลุ่มอาชีพแปรรูปมะขามแช่อิ่ม



### กลุ่มอาชีพเลี้ยงหมู



กลุ่มเกษตรกรยั่งยืนตำบลกองแขก

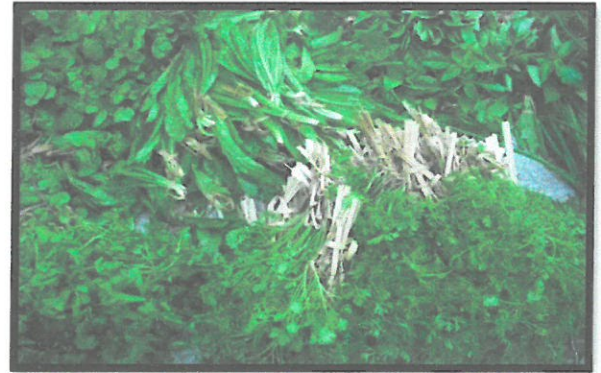

กลุ่มอาชีพผ้าตีนจก



กลุ่มอาชีพผ้าชนเผ่ากะเหรี่ยง

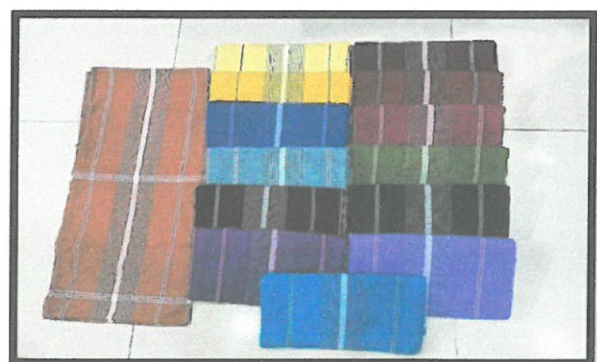

กลุ่มวิสาหกิจชุมชนอินทรีย์วิถีไทย เป็นสินค้า OTOP พื้นที่ตำบลกองแขก

กาแฟแปรรูป



ข้าวไร้เบอร์รี่



น้ำตาลผงอินทรีย์



ตัวชี้วัดที่ ๔๕ สนับสนุนหรือจัดให้มีกิจกรรมที่ส่งเสริมการประกอบอาชีพ นอกเหนือจากฝึกอบรม

๖. มีการจัดหาพื้นที่ในการจำหน่ายสินค้า/บริการ ให้แก่ประชาชนในท้องถิ่น

องค์การบริหารส่วนตำบลกองแขก ได้มีการจัดพื้นที่ในการจำหน่ายสินค้าและบริการแก่ประชาชน ด้านข้าง สนามกีฬาองค์การบริหารส่วนตำบลกองแขก โดยเป็นการส่งเสริมให้ประชาชนได้มีพื้นที่สำหรับ สำหรับจำหน่ายสินค้า ต่างๆของชุมชนในพื้นที่ตำบลกองแขก

ร้านค้าชุมชนตำบลกองแขก



ตัวชี้วัดที่ ๔๕ สนับสนุนหรือจัดให้มีกิจกรรมที่ส่งเสริมการประกอบอาชีพ นอกเหนือจากฝึกอบรม

๗. มีการประชาสัมพันธ์สินค้า / บริการ ของประชาชนในท้องถิ่นผ่านช่องทางต่าง

ตัวชี้วัดที่ ๔๕ (๗) องค์การบริหารส่วนตำบลกองแขก ได้มีการ ประชาสัมพันธ์สินค้า /บริการ ของ ประชาชนผ่านช่องทาง Facebook , LINE ,เว็บไซต์ หน่วยงาน

ประชาสัมพันธ์ ผ่าน Facebook

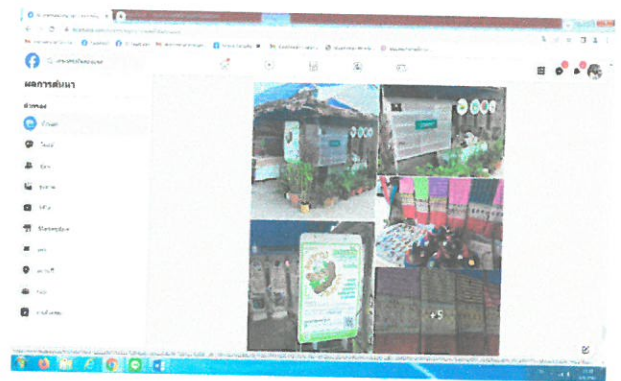
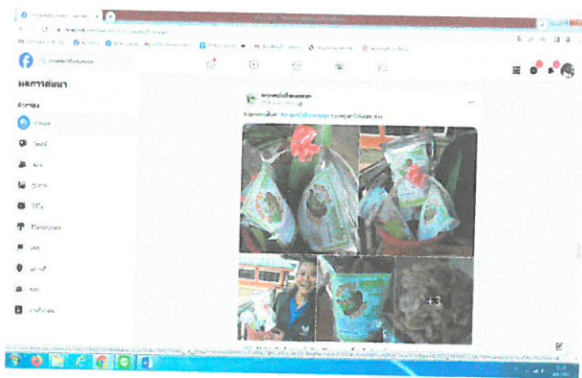
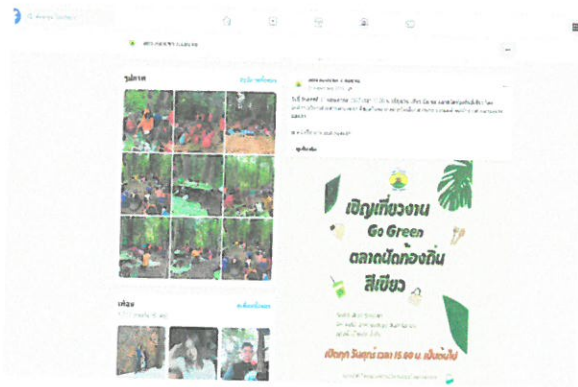

ประชาสัมพันธ์ ผ่าน LINE กลุ่มต่าง ๆ

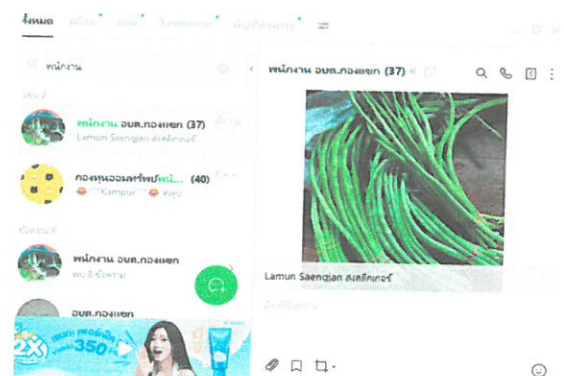
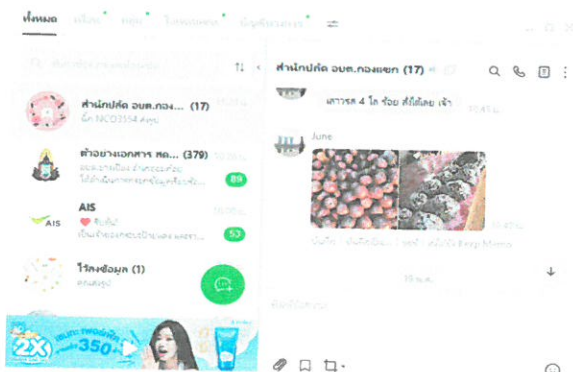

ประชาสัมพันธ์ ผ่าน เว็บไซต์ หน่วยงาน



เกษตรยั่งยืน  
ของเขาค

เชิญเที่ยวงาน  
Go Green  
ตลาดนัดท้องถิ่น  
สีเขียว

ชื้อบั้งสิบล้านโลก  
ผัก ผลไม้ อาหารแปรรูป สินค้าโอทอป  
ของพื้นบ้านประจําถิ่น

